

Résas caves et parkings

1 + combles

Limite de propriété

Limite de propriété

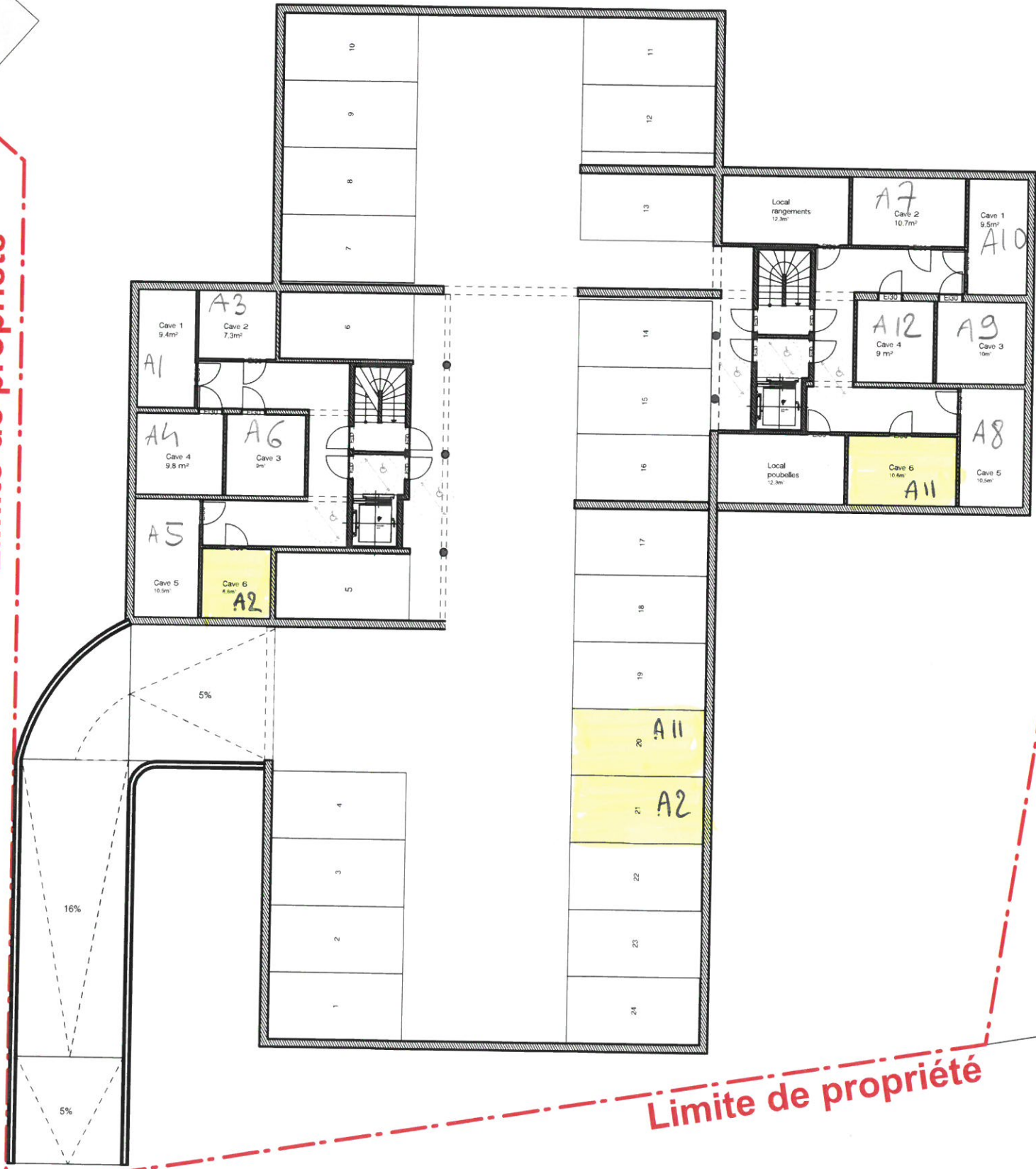

Urban architectes - société civile sous forme de SPRL - SEUTIN A., BODART N., MATAGNE P-Y, TROCH G. & MARIANI S. associés siège social: Avenue Reine Astrid, 70 5000 Namur - TVA: BE0848 027 745 - RPM: Namur

PROJET
TITRE DOSSIER

Plan parking

670 18

ATLAND PROMOTION

§GEMBLOUX 1- section B - 60c8

Démolition d'une maison unifamiliale et construction d'un immeuble de 12 appartements

Avenue des Combattants, 55 - 5030 GEMBOUX

ADRESSE

INDICE
A

PHASE
PU URB

DATE
13/05/2019

ECHELLE
1/5000

N° PLAN